



COMUNE DI SAN GIORGIO IN BOSCO
Servizio trasporto e pre-post accoglienza scolastica

CONDIZIONI GENERALI DEL SERVIZIO DI SERVIZI SECONDARI A.S. 2024/2025

Al servizio di trasporto e pre-post accoglienza è abbinato un moderno sistema informatico che ti permetterà di:

- pagare le rate del trasporto e pre-post accoglienza anche comodamente da casa con il pago PA;
- informarti sui servizi alla persona anche in più lingue (inglese, francese, spagnolo, ecc.);

Tutto questo grazie al portale genitori raggiungibile

all'indirizzo: <https://www1.eticasoluzioni.com/sangiorgioinboscoportalegen>

NOTA BENE: ti informiamo che da settembre 2023 ci saranno degli importanti cambiamenti, sia per quanto riguarda le persone a cui fare riferimento in caso di necessità e pagamenti, sia per quanto riguarda l'accesso alla app e al portale genitori.

Presta molta attenzione alla tabella riportata di seguito che ti aiuterà a capire come comportarti:

SERVIZIO: MENSA

Persona di riferimento: Cristina Montagna – Camst Ristorazione

Recapito Telefonico: 0444653723

Indirizzo email: cristina.montagna@camst.it

Il pagamento va effettuato a: Camst Ristorazione tramite PagoPa o SDD/RID (addebito continuativo in conto corrente)

Accesso da app per disdetta del pasto, pagamenti ecc:

1-Alla richiesta del Comune immettere Comune di **San Giorgio in Bosco – Servizio Mensa**

2-Accedere con credenziali Spid/Cie del genitore inserito nell'iscrizione. Quanto detto vale per tutti gli utenti, sia i nuovi di classe prima, sia quelli che già usufruivano del servizio mensa in precedenza.

N.B: I GENITORI SPROVVISTI DI CREDENZIALI SPID/CIE NON POSSONO ACCEDERE ALLA APP.

Accesso da portale genitori per disdetta del pasto, pagamenti ecc:

1-Accedere al link del portale genitori

<https://www1.eticasoluzioni.com/sangiorgioinboscoportalegen>

2-Alla domanda **“SU QUALE PORTALE VUOI ACCEDERE?”** Scegliere **MENSA SCOLASTICA**

3-Accedere con credenziali Spid/Cie del genitore inserito nell'iscrizione. Quanto detto vale per tutti gli utenti, sia i nuovi di classe prima, sia quelli che già usufruivano del servizio mensa in precedenza.

N.B: I GENITORI SPROVVISTI DI CREDENZIALI SPID/CIE NON POSSONO ACCEDERE AL PORTALE GENITORI.

SERVIZI ALLA PERSONA: (trasporto, entrata in anticipo, uscita posticipata ecc)

Persona di riferimento: Elena Pilotto – Comune di San Giorgio in Bosco

Recapito Telefonico: 0499453222

Indirizzo email: protocollo@comune.sangiorgioinbosco.pd.it

Il pagamento va effettuato a: Comune di San Giorgio in Bosco tramite PagoPa

Accesso da app per pagamenti:

Per pagare i servizi alla persona non è più possibile accedere alla app.

Accesso da portale genitori per pagamenti:

1-Accedere al link del portale genitori

<https://www1.eticasoluzioni.com/sangiorgioinboscoportalegen>

2-Alla domanda **“SU QUALE PORTALE VUOI ACCEDERE?”** Scegliere **SERVIZI ALLA PERSONA**

3- Accedere con credenziali Spid/Cie del genitore inserito nell'iscrizione. Quanto detto vale per tutti gli utenti, sia i nuovi di classe prima, sia quelli che già usufruivano del servizio mensa in precedenza.

N.B: I GENITORI SPROVVISTI DI CREDENZIALI SPID/CIE NON POSSONO ACCEDERE AL PORTALE GENITORI.



COMUNE DI SAN GIORGIO IN BOSCO

Servizio trasporto e pre-post accoglienza scolastica

MODALITA' DI PAGAMENTO SERVIZI SECONDARI CON PAGOPA

Utilizzando il servizio di pagamento PagoPa è possibile pagare on line con il proprio conto corrente, con carta di credito oppure è possibile generare un avviso di pagamento che è poi pagabile mediante il proprio homebanking, oppure presso i tabaccai (Banca 5), le ricevitorie (Sisal o Punto Lisa), in banca, in posta, in alcune stazioni di servizio.

Di seguito è indicato come procedere:

DA PORTALE GENITORI

- 1-Accedere al link del portale genitori
<https://www.1.eticasoluzioni.com/sangiorgioinboscoportalegen>
- 2-Alla domanda "SU QUALE PORTALE VUOI ACCEDERE?" Scegliere **SERVIZI ALLA PERSONA**
- 3-Accedere con credenziali Spid/Cie del genitore inserito nell'iscrizione.
- 3-Cliccare sul menù in alto a destra **PAGAMENTI**, poi su **EFFETTUA UNA RICARICA**;

- 4-Cliccare sul pulsante **RICARICA** di uno degli importi già predeterminati o inserire l'importo nella casella **RICARICA PERSONALIZZATA** (fig. 1)

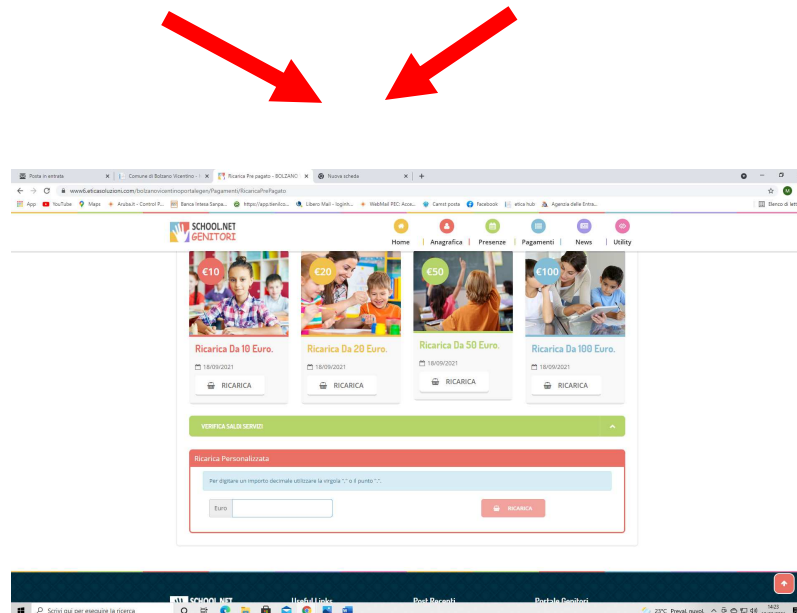

Fig. 1



COMUNE DI SAN GIORGIO IN BOSCO

Servizio trasporto e pre-post accoglienza scolastica

- 5- Scegliere nella schermata successiva il servizio di refezione e clicca su **GENERA AVVISO DI PAGAMENTO** + cliccare sul tasto verde in basso a destra **PROSEGUI** (fig.2)

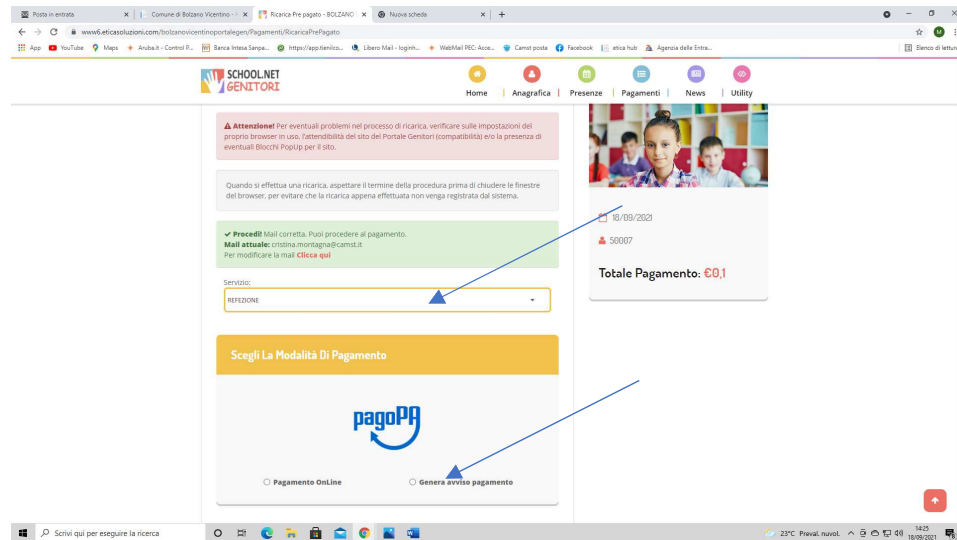

Fig. 2

ALTRE OPZIONI POSSIBILI

Cliccando su **PAGAMENTO ON LINE** inizia l'iter per il pagamento a mezzo carta di credito o conto corrente. **Scegli Pagamento Online**

Se viene scelta la modalità di Pagamento Online, il Portale Genitori si collegherà alla Piattaforma PagoPA alla quale è necessario accedere secondo le modalità indicate (email o spid); è necessario ***non chiudere il Browser fino a quando sarà terminata l'operazione di ricarica e non si ritornerà al Portale Genitori***. Solo quando si ritornerà sulla pagina del Portale Genitori si potrà ritenere conclusa l'operazione.

- 6- Nella schermata successiva clicca sul tasto verde **GENERA AVVISO** (fig. 3)

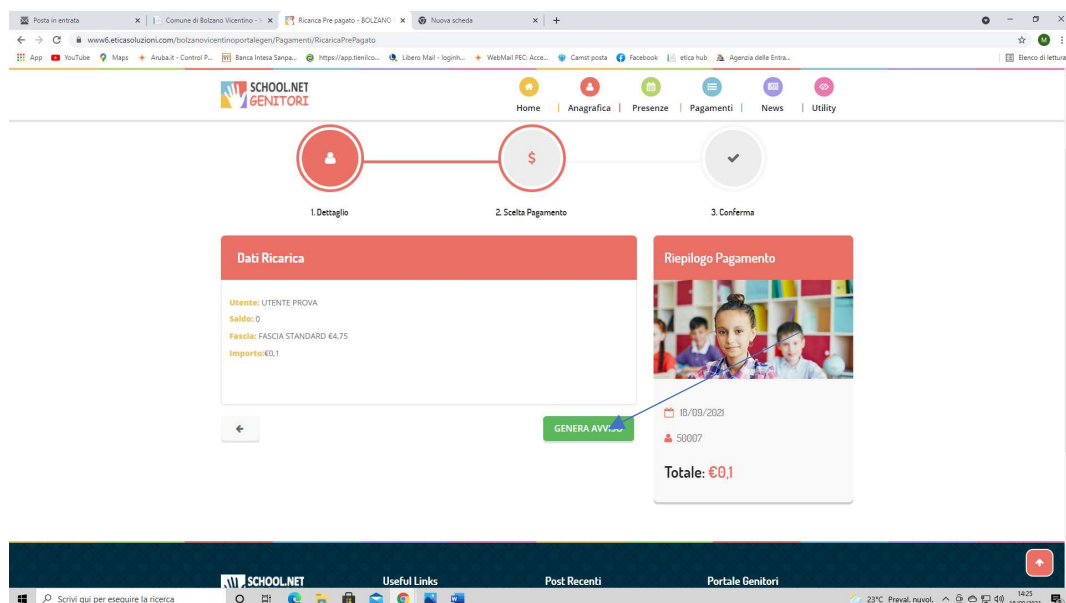

Fig. 3



COMUNE DI SAN GIORGIO IN BOSCO

Servizio trasporto e pre-post accoglienza scolastica

7- Clicca su **STAMPA** per stampare l'avviso (fig. 4) L'avviso è in fig. 5

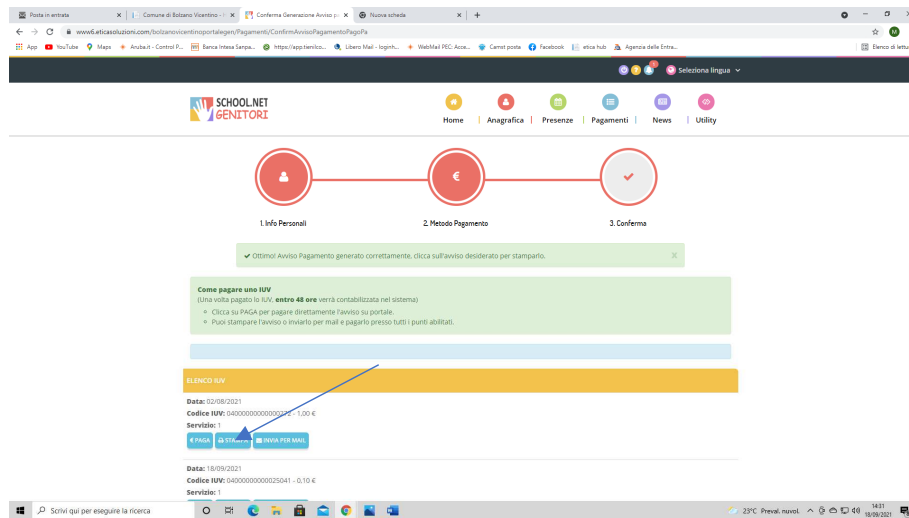

Fig. 4

ALTRE OPZIONI POSSIBILI

Senza stamparlo clicca su **INVIA VIA MAIL** per mostrarlo successivamente in ricevitoria, o dal tabaccaio per il pagamento o presso banche e uffici postali.

Clicca invece su **PAGA** se vuoi procedere a pagarlo on line. Se viene scelta la modalità di Pagamento Online, il Portale Genitori si collegherà alla Piattaforma PagoPA alla quale è necessario accedere secondo le modalità indicate (email o spid); è necessario ***non chiudere il Browser fino a quando sarà terminata l'operazione di ricarica e non si ritornerà al Portale Genitori.*** Solo quando si ritornerà sulla pagina del Portale Genitori si potrà ritenere conclusa l'operazione.

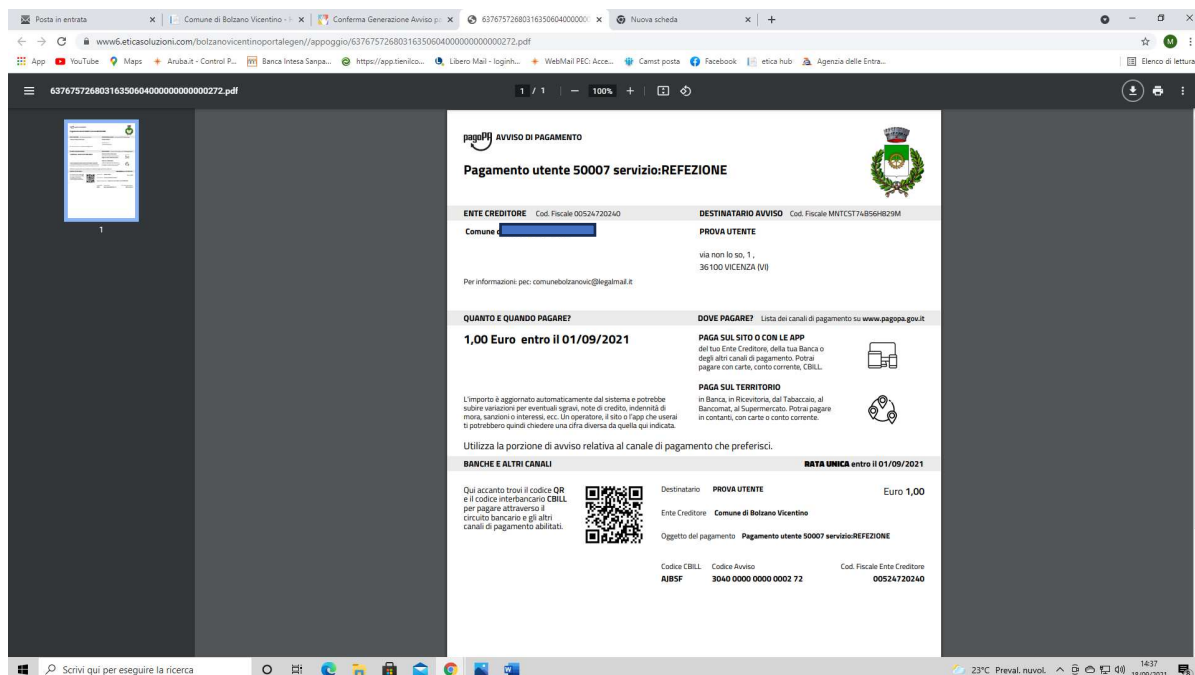

Fig. 5



COMUNE DI SAN GIORGIO IN BOSCO
Servizio trasporto e pre-post accoglienza scolastica

- 8- Pagalo:
- Nelle ricevitorie Punto lis (lottomatica)
 - Nelle ricevitorie Sisal
 - Dai tabaccai che espongono il simbolo Banca5 (sono quelli dove si possono pagare anche i bollettini postali)
 - Alla Posta
 - In banca
 - In alcuni distributori di benzina che espongono il marchio PagoPa

AVVERTENZA

E' possibile detrarre la spesa dei servizi secondari nella dichiarazione dei redditi solo se il contribuente dimostra di averla pagata con metodi tracciati. I contanti non sono un metodo di pagamento tracciato.

TARIFFE TRASPORTO SCOLASTICO

UNICA RATA

IN ALTERNATIVA UTILIZZARE LE SEGUENTI 5 RATE:

Importo totale annuale	1° rata (31/10/2024)	2° rata (30/11/2024)	3°rata (02/01/2025)	4°rata (30/03/2025)	5°rata (30/06/2025)
€. 549,00 per un figlio, Intero: andata e ritorno	€. 110,00	€. 110,00	€. 110,00	€. 110,00	€. 109,00
€. 799,00 per due figli, Intero: andata e ritorno	€. 160,00 110,00 € 1° figlio + 50,00 € suppl. 2° figlio	€. 160,00 110,00 € 1° figlio + 50,00 € suppl. 2° figlio	€. 160,00 110,00 € 1° figlio + 50,00 € suppl. 2° figlio	€. 160,00 110,00 € 1° figlio + 50,00 € suppl. 2° figlio	€. 1590 109,00 € 1° figlio + 50,00 € suppl. 2° figlio
€. 1.049,00 per tre o più figli, Intero: andata e ritorno	€. 210,00 110,00 € 1° figlio + 50,00 € suppl. 2° figlio + 50,00 € suppl.3° figlio	€. 210,00 110,00 € 1° figlio + 50,00 € suppl. 2° figlio + 50,00 € suppl.3° figlio	€. 210,00 110,00 € 1° figlio + 50,00 € suppl.2° figlio + 50,00 € suppl.3° figlio	€. 210,00 110,00 € 1° figlio + 50,00 € suppl.2° figlio + 50,00 € suppl.3° figlio	€. 2090 109,00 € 1° figlio + 50,00 € suppl.2° figlio + 50,00 € suppl.3° figlio
€. 400,00 per un figlio, Ridotto: solo andata o solo ritorno	€. 80,00	€. 80,00	€. 80,00	€. 80,00	€. 80,00
€. 650,00 per due figli, Ridotto: solo andata o solo ritorno	€. 130,00 80,00 € 1° figlio + 50,00 € suppl. 2° figlio	€. 130,00 80,00 € 1° figlio + 50,00 € suppl. 2° figlio	€. 130,00 80,00 € 1° figlio + 50,00 € suppl. 2° figlio	€. 130,00 80,00 € 1° figlio + 50,00 € suppl. 2° figlio	€. 130,00 80,00 € 1° figlio + 50,00 € suppl. 2° figlio